

Schilling Bautechnik GmbH – 79771 Klettgau Grieben

**„ Der Spezialist rund um den Beton „
Termingerechte Lieferung, zu fairen Preisen**

Rabatt auf Anfrage !

		(1)	(1T)	(2)
<input type="checkbox"/> Durchmesser	<input type="checkbox"/> Kernbohrung	<input type="checkbox"/> Uni 100 DD	<input type="checkbox"/> Uni 100 DD / T	<input type="checkbox"/> Uni 200 DD
<input type="checkbox"/> Mutterrohr Typ	FE in mm		Geteilte Ausführung .für den nachträglichen Einbau	
<input type="checkbox"/>		61-65	61-65	160 DN 150 KG-Rohr
<input type="checkbox"/>		56-60	-	135 DN 125 SML -Rohr
<input type="checkbox"/>		51-55	-	125 DN 125 KG-Rohr
<input type="checkbox"/> in Dichteinsatz	für alle Rohre	46-50	46-50	110 DN 100 KG-Rohr
<input type="checkbox"/> der Kabel gem.	nebenstehender	41-45	-	0
<input type="checkbox"/> Tabelle (in mm)		36-40	36-40	
<input type="checkbox"/>		31-35	31-35	
<input type="checkbox"/>		26-30	26-30	
<input type="checkbox"/>		21-25	-	
<input type="checkbox"/>		18-20	-	

Doppelt dichtend rostfreier Edelstahl V2A, 40 mm Dichtung mit Drehmomentkontrolle



(1)
Uni 100 DD



(1T)
Uni 100 DD/T



(2)
Uni 200 DD
(LG2)



(3)
Uni 100 DD/M

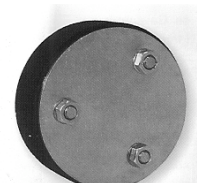

(4)
Typ Blind

(3)	Uni 100 DD/M
	1x8-10
	1x11-13
	1x14-16
	1x17-19
	1x20-23
	oder 24-27
	oder 28-30
	oder 31-35
Ein Dicht Rohre oder nebenstehen (in mm)	Einsatz für alle Kabel gemäß der Tabelle

Doppelt dichtend rostfreier Edelstahl V2A, 40 mm Dichtung mit Drehmomentkontrolle

(4) (LG2)

Artikel Nr.	100	125	150	200	250	300	400	500
-------------	-----	-----	-----	-----	-----	-----	-----	-----

Rostfreier Edelstahl V2A, 30 mm Dichtung

V4A gegen Mehrpreis lieferbar !

Schilling Bautechnik GmbH * Schmittenstr.25 * D 79771 Klettgau Griessen

Schilling Bautechnik GmbH – 79771 Klettgau Griesen

„ Der Spezialist rund um den Beton „
Termingerechte Lieferung, zu fairen Preisen

Rabatt auf Anfrage

Durchmesser Kernbohrung oder Futterrohr Typ FE und FE/MI in mm

(1) (LG 2)

Artikel Nr.	100	125	150	200	250	300	400	500
<input type="checkbox"/>	32-34	60-63	78-80	110-112	159-162	200	280	400
<input type="checkbox"/>	40-43	75-77	88-92	114-118	168-170	210	315	429
<input type="checkbox"/>	48-50	78-80	110-112	125-128	177-180	219	326	450
<input type="checkbox"/>	60-63			133-135	200	225		
<input type="checkbox"/>				139-140	210	250		
<input type="checkbox"/>				159-162				

V4A gegen Mehrpreis lieferbar

(LG 2)

<input type="checkbox"/> Durchmesser <input type="checkbox"/> Kernbohrung oder <input type="checkbox"/>	100	150	200
<input type="checkbox"/> Futterrohr Typ FE in mm			
<input type="checkbox"/>	2x0-20	2x0-35	4x0-20
<input type="checkbox"/> Ausführung 1	2x0-35	2x0-50	3x0-50
<input type="checkbox"/>			
<input type="checkbox"/> Ausführung 2	4x0-25		

Bei der Bestellung genauer Außendurchmesser der einzelnen Medienrohre oder Kabel angeben !

V4A gegen Mehrpreis lieferbar !



1 KRASO® Typ ED
KRASO® Typ DD

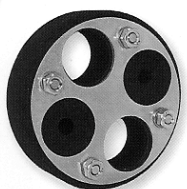

2 KRASO® Typ 100 M
Ausführung: 2
Beispiel: 2 x 25 mm
1 x 8 mm
1 x 10 mm



3 KRASO® Typ 150 M
Ausführung: 1
Beispiel: 1 x 48 mm
1 x 6 mm
1 x 12 mm
1 x 18 mm

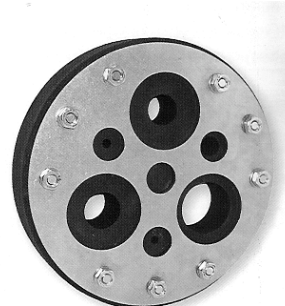

4 KRASO® Typ 200 M
Ausführung: 1
Beispiel: 1 x 38 mm
1 x 26 mm
1 x 22 mm
1 x 12 mm
2 x 6 mm
1 x Blind

Tel. 00497742 / 85000 Fax 00497742 / 4442

www.schilling-bautechnik.de

info@schilling-bautechnik.de